©9iOldGame.COM

100.0%

- 可破坏墙壁进入的隐藏房间
- 得到魂魄能力的地方
- 记录点
- 传送点
- BOSS 所在的地方
- 恶魔城与混沌界的切换点

- 古文书 1（红皮书）
- 古文书 2（蓝皮书）
- 古文书 3（黄皮书）
- 古文书 1 对应的魂魄
- 古文书 2 对应的魂魄
- 古文书 3 对应的魂魄

午后少年 9iOldGame.com

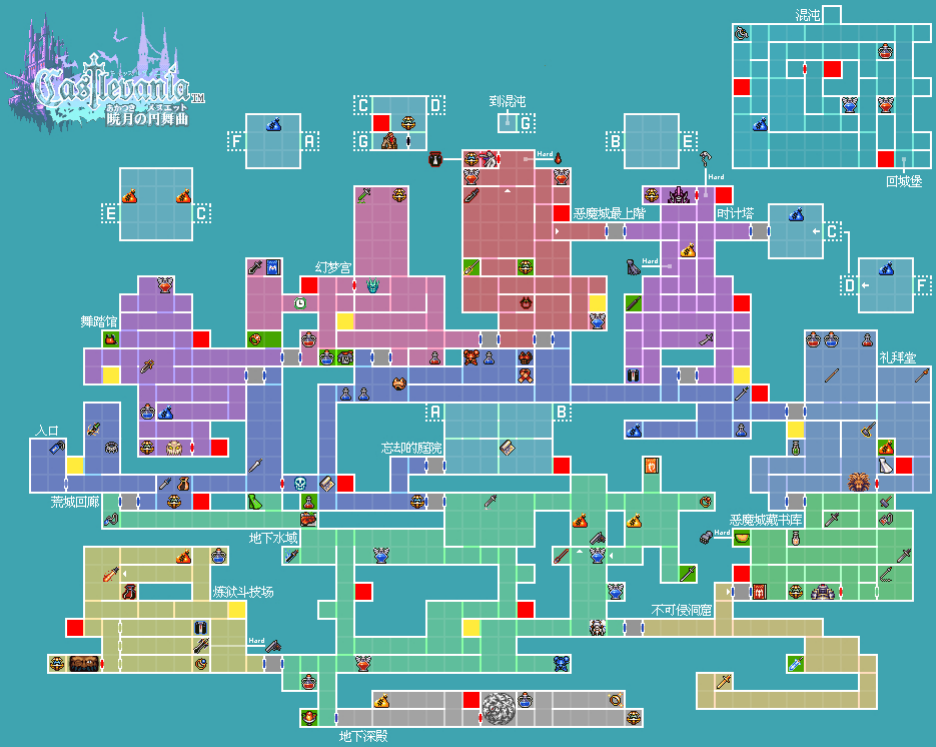
Castlevania
暁月の円舞曲
混沌
回城堡
到混沌
恶魔城最上階
时计塔
幻梦宫
舞蹈馆
礼拜堂
入口
荒城回廊
忘却的庙宇
地下水域
恶魔城藏书库
炼狱斗技场
不可侵洞窟
地下深殿
Hard

NO. 01

HP/ 10 SOUL:

TOLERANCE :

WEAKNESS :

DROP : ---

: ---

EXP 1

蝙蝠

住在城里的吸血蝙蝠

100. 0%

1052

3DMGAME

NO. 02

HP/ 18 SOUL:

TOLERANCE :

WEAKNESS :

DROP : 布服
: 巴泽拉德

EXP 1

丧尸

通过魔法赋予伪魂的尸体

SOUL SET

ATT	10	→	10
DEF	6	→	6
STR	10	→	10
CON	12	→	12
INT	11	→	11
LCK	9	→	9

STATUS/GOOD

守巨人	1	死亡骑兵	4
祈祷师	1	鲜血巨人	1
小怪	1	巨蛇	1
木巨人	2	丧尸	1

毒状态时能力上升

100. 0%

NO. 03

HP/ 20 SOUL:

TOLERANCE :

WEAKNESS :

DROP : ---

: ---

EXP 3

骷髏

魔法操纵的白骨

100. 0%

1060

1050

3DMGAME

NO. 04

HP/ 20 SOUL:

TOLERANCE :

WEAKNESS :

DROP : ---

: ---

EXP 2

半由人

生息在水边袭击接近的猎物

100.0%

3DMGAME

NO. 05

斧装甲

装备斧的铠兵

HP/ 60 SOUL:

TOLERANCE :

WEAKNESS :

DROP : 皮甲

: ———

EXP 10

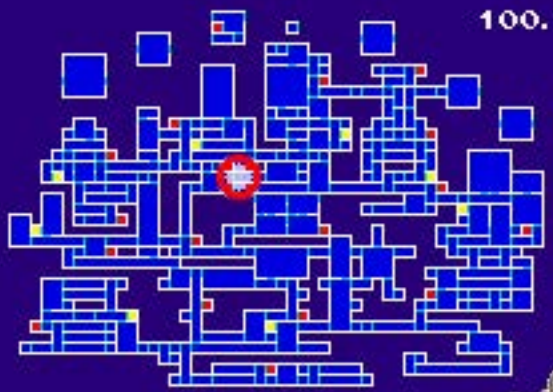

3DMGAME

NO. 06

骷髅弓手

HP/ 42 SOUL:

TOLERANCE :

WEAKNESS :

DROP : ---

: ---

EXP 5

装备弓的骷髅射手

3DMGAME

NO. 07

HP/ 38 SOUL:

TOLERANCE :

WEAKNESS :

DROP : ---
: ---

EXP 8

佑海眼

城内的监视役

SOUL SET

ATT	10	→	10
DEF	6	→	6
STR	10	→	10
CON	12	→	12
INT	11	→	11
LCK	9	→	9

STATUS/GOOD

骑士	3	白骨兵	1
红马	2	僵尸士兵	2
守卫人	1	死亡骑兵	4
佑海眼	1	鲜血巨人	1

看见可破坏的墙

100. 0%

1041

3DMGAME

NO. 08
HP/ 25
SOUL
TOLERANCE
WEAKNESS
DROP
美味的肉
EXP 10
杀人鱼
美味的食人大鱼。
半鱼人 9
时之法师 2
9
2
1
6
杀人鱼 1
3
16
USE
在水中会攻击敌人
在陆地上不能存活
100.0%
1040
3DMGAME

NO. 09

骨柱

HP/ 75 SOUL: ✓

TOLERANCE : ✱

WEAKNESS : ✱

DROP : ———
: 魔力药

EXP 9

通过魔力活动的白骨化恐龙头

NO. 10

HP/ 25 SOUL:

TOLERANCE :

WEAKNESS :

DROP : ---

: ---

EXP 2

蓝乌鸦

噬食尸体的蓝乌鸦

3DMGAME

NO. 11

布艾尔

5条腿的狮子

HP/ 20 SOUL:

TOLERANCE :

WEAKNESS :

DROP : ---

: ---

EXP 6

100.0%

3DMGAME

NO. 12

HP/ 95 SOUL:

TOLERANCE :

WEAKNESS :

DROP : ---

: ---

EXP 20

白骨龙

通过魔力活动的恐龙

SOUL SET

ATT	10	→	10
DEF	6	↗	8
STR	10	→	10
CON	12	↗	16
INT	11	→	11
LCK	9	→	9

STATUS/GOOD

---		梦魔	6
骑士	3	白骨龙	1
红马	2	僵尸士兵	2
巨人	1	死亡骑兵	4

CON上升1

100.0%

3DMGAME

NO. 13

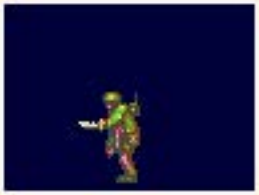

HP/ 46 SOUL:

TOLERANCE :

WEAKNESS :

DROP : 腐肉
: 战斗小刀

EXP 9

丧尸士兵

36年前潜入的兵士尸体

100.0%

3DMGAME

NO. 14

HP/ 48 SOUL:

TOLERANCE :

WEAKNESS :

DROP : 西洋剑

EXP 12

骷髅骑士

骷髅剑士

SOUL SET

ATT	10	↗	14
DEF	6	→	6
STR	10	↗	14
CON	12	→	12
INT	11	→	11
LCK	9	→	9

STATUS/GOOD

---		梦魔	6
骷髅骑士	3	白骨龙	1
红马猎	2	僵尸士兵	2
巨人	1	死亡骑兵	4

STR上升1

100.0%

3DMGAME

NO. 15

HP/ 10 SOUL:

TOLERANCE :

WEAKNESS :

DROP : ---

: ---

EXP 1

鬼魂

永远彷徨在城内的小亡灵

100.0%

3DMGAME

NO. 16

HP/ 50 SOUL:

TOLERANCE :

WEAKNESS :

DROP : ---

: ---

EXP 20

奉壬

用美丽的歌声操纵人

3DMGAME

NO. 17

小恶魔

HP/ 20 SOUL:

TOLERANCE :

WEAKNESS :

DROP : ---
: 魔力药

EXP 8

虽小但不可小看的恶魔

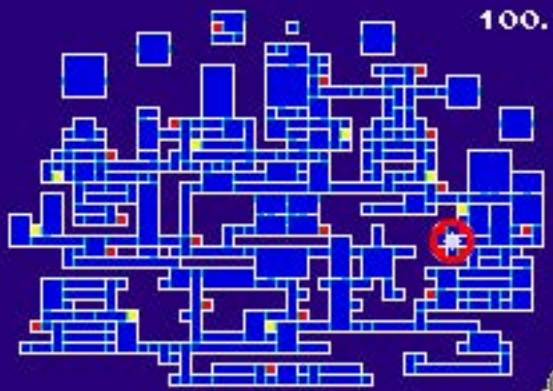

3DMGAME

NO. 18

多尔加

HP/ 34 SOUL:

TOLERANCE :

WEAKNESS :

DROP :

EXP 15

噬食猎物之肉的恶魔

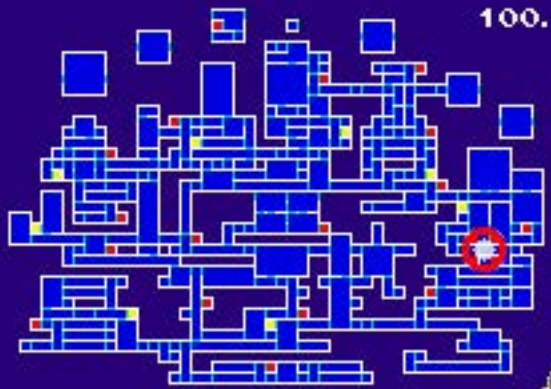

NO. 19

投石装甲

投出岩石的铠兵

HP/ 72 SOUL:

TOLERANCE :

WEAKNESS :

DROP : 大铠甲
: 铠甲

EXP 24

3DMGAME

NO. 20

大鬼魂

HP/ 75 SOUL: ✓

TOLERANCE : ✱

WEAKNESS : ✱

DROP : ---

: ---

EXP 22

因魔力而巨大化的亡灵

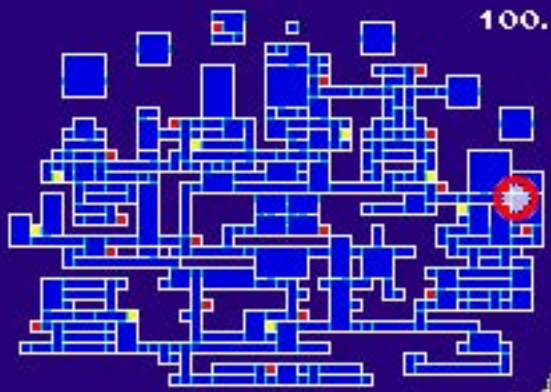

NO. 21

飛骷髏

带有骨翼的骷髅

HP/ 20 SOUL:

TOLERANCE :

WEAKNESS :

DROP :

EXP 3

NO. 22

米诺陶斯

HP/ 200 SOUL:

TOLERANCE :

WEAKNESS :

DROP : 长矛
: 肉

EXP 60

拥有怪力的半牛半人怪物

SOUL SET

ATT	10	↗	18
DEF	6	→	6
STR	10	↗	18
CON	12	→	12
INT	11	→	11
LCK	9	→	9

STATUS/GOOD

蛇尾鸡	1	埃里克斯	1
恨海魔	1	方舟恶魔	1
基宝	1	伯爵魔	1
石像魔	1	米诺陶斯	3

STR上升2

100. 0%

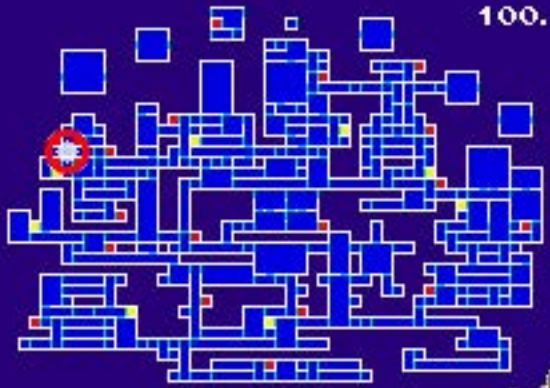

3DMGAME

NO. 23

见习魔女

HP/ 80 SOUL:

TOLERANCE :

WEAKNESS :

DROP : 魔力药
: 水晶棒苏打

EXP 28

为了成为魔女正在特训
偶尔能成功飞起来

3DMGAME

NO. 24

阿格尼

HP/ 100 SOUL:

TOLERANCE :

WEAKNESS :

DROP : 回复药

: ———

EXP 32

上身为女性的蜘蛛怪物

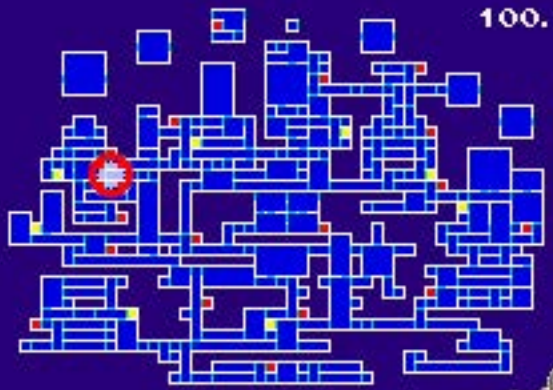

3DMGAME

NO. 25

HP/ 10 SOUL:

TOLERANCE :

WEAKNESS :

DROP : ———
: 布服

EXP 15

跳蛋男

像跳蛋一样的怪人

100.0%

3DMGAME

NO. 26

邪恶屠夫

HP/ 112 SOUL:

TOLERANCE :

WEAKNESS :

DROP : 巴洛拉德
: 3年半奶

EXP 30

菜刀切向一切

NO. 27
HP/ 60
SOUL:
TOLERANCE :
WEAKNESS :
DROP : ---
: 古代服饰
EXP 42
古代金神
复活的太古蛇神
SOUL SET

ATT 10 → 10
DEF 6 ↗ 10
STR 10 → 10
CON 12 ↗ 20
INT 11 → 11
LCK 9 → 9
STATUS/GOOD
1
1
1
古代金神 1
1
3
2
石化牛 3
CON上升2
100.0%
1052
3DMGAME

NO. 28

HP/ 30 SOUL:

TOLERANCE :

WEAKNESS :

DROP : 解诅咒药

EXP 15

诅咒虫

怀念世间的死人身上流出的绵状物质

SOUL SET

ATT	10	→	10
DEF	6	→	6
STR	10	→	10
CON	12	→	12
INT	11	→	11
LCK	9	→	9

STATUS/GOOD

青出根种	1	腐蚀者	2
蛇尾鸡	1	埃里·欧斯	1
极恶虫	1	方舟恶虫	1
蠕虫	1	诅咒虫	1

使诅咒攻击无效

100.0%

1051

3DMGAME

NO. 29

卡特布雷巴斯

HP/ 200 SOUL:

TOLERANCE :

WEAKNESS :

DROP : ---
: 牛奶

EXP 40

发出石化吐息的怪牛

魔女	1	大鬼魂	1
妖狐工兵	1	大蝙蝠	2
卡特布雷巴斯	1	僧侍	3
骷髅	1	巨人	2

15
/TIME

在空中放出石化吐息

100. 0%

3DMGAME

NO. 30

HP/ 25 SOUL:

TOLERANCE :

WEAKNESS :

DROP : ---
: 红茶

EXP 22

鬼魂舞者

舞姿优雅的贵族亡灵

SOUL SET

ATT	10	→	10
DEF	6	→	6
STR	10	→	10
CON	12	→	12
INT	11	→	11
LCK	9	↗	13

STATUS/GOOD

古代巫神	1	石化牛	3
死亡十字军	1	扎扎斯	1
巴艾尔	1	斯科拉斯	1
鬼魂舞者	4	仔恶魔	1

LCK上升1

100.0%

3DMGAME

NO. 31

HP/ 120 SOUL:

TOLERANCE :

WEAKNESS :

DROP : ---

EXP 38

骷髅小子

运送咖喱饭的骷髅小子

100.0%

3DMGAME

NO. 32

HP/ 110 SOUL:

TOLERANCE :

WEAKNESS :

DROP : ---

: ---

EXP 40

杀人木偶

拥有杀人鬼之魂的人偶

100.0%

1046

3DMGAME

NO. 33

HP/ 150 SOUL:

TOLERANCE :

WEAKNESS :

DROP : 战斗小刀
: 军队实验

EXP 40

丧尸士兵

36年前潜入的上级兵士尸体

SOUL SET

ATT	10	→	10
DEF	6	→	6
STR	10	→	10
CON	12	→	12
INT	11	→	11
LCK	9	→	9

STATUS/GOOD

---		梦魔	6
枪骑士	3	白骨龙	1
江马将	2	丧尸士兵	2
寻巨人	1	死亡骑兵	4

被击飞时可通过跳跃
复原

100.0%

3DMGAME

NO. 34

大骷髅

HP/ 240 SOUL: ✓

TOLERANCE : ✱

WEAKNESS : ✱

DROP : ---

: ---

EXP 110

下半身崩塌的巨大骸骨

3DMGAME

NO. 35

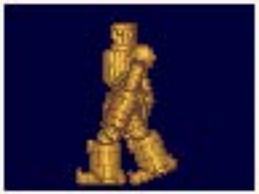

木巨人

注入伪之生命的木偶

HP/ 250 SOUL: ✓

TOLERANCE :

WEAKNESS : 🔥

DROP : ---

: 黄油

EXP 200

SOUL SET

ATT	10 →	10	
DEF	6 →	6	
STR	10 →	10	
CON	12 →	12	
INT	11 →	11	
LCK	9 →	9	

STATUS/GOOD

守巨人	1	死亡骑兵	4
石巨人	1	鲜血巨人	1
小怪	1	巨虫	1
木巨人	2	裁决	1

MP 回复速度加快

100.0%

3DMGAME

NO. 36

HP/ 300 SOUL:

TOLERANCE :

WEAKNESS :

DROP : ---
: ---

EXP 80

小蛇

证明来须苍真存在于2035年的幻之蛇

SOUL SET

ATT	10	→	10
DEF	6	→	6
STR	10	→	10
CON	12	→	12
INT	11	→	11
LCK	9	→	9

STATUS/GOOD

江户鸦	2	丧尸士兵	2
骨巨人	1	死亡士兵	4
幽灵	1	血巨人	1
小蛇	1	巨虫	1

在商店可获折扣

100.0%

3DMGAME

NO. 37

HP/ 150 SOUL:

TOLERANCE :

WEAKNESS :

DROP : 圈巾
: 草帽

EXP 55

普罗米比斯

侍从伯爵的恶魔女佣

100. 0%

3DMGAME

NO. 38

扑扑斯

HP/ 220 SOUL:

TOLERANCE :

WEAKNESS :

DROP : 项链

: ---

EXP 60

诱惑人的美丽恶魔

SOUL SET

ATT	10	→	10
DEF	6	→	6
STR	10	→	10
CON	12	→	12
INT	11	↗	19
LCK	9	→	9

STATUS/GOOD

石像鬼	1	米诺陶斯	3
石巨人	1	种马怪	2
古代金神	1	石化羊	3
死亡十字军	1	扑扑斯	1

INT上升2

100. 0%

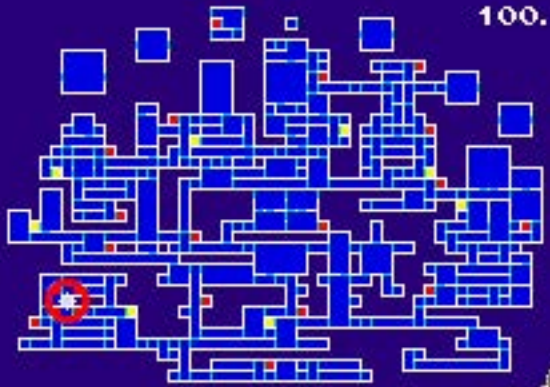

3DMGAME

NO. 39

尼米西斯

杀戮兽人的天使

HP/ 170 SOUL:

TOLERANCE :

WEAKNESS :

DROP : ---

: ---

EXP 75

炸弹装甲	5	江鱼水潜威斯	1
死人皇冠	1	巴洛尔	2
杀人木剑	1	尼米西斯	1
杀人披风	5	德皮	1

65 / USE

敌人看不见游戏者

NO. 40

镜盾

HP/ 220 SOUL:

TOLERANCE :

WEAKNESS :

DROP :

EXP 60

从镜中袭击的恶魔

炽焰装甲	5	红色水晶项链	1
死人羊皮纸	1	巴洛尔	2
死人木棍	1	尼米西斯	1
死人银戒	5	镜盾	1

80 / USE

一定时间内无敌

100. 0%

3DMGAME

NO. 41

HP/ 80 SOUL:

TOLERANCE :

WEAKNESS :

DROP : 布丁

: ---

EXP 30

时之法师

使时间停止的兔子
讨厌迟到

生命人 9 时之法师 3

9 9

终装甲 1 弓手 6

96 / USE

使时间停止

100. 0%

1004

3DMGAME

NO. 42

瓦尔基里

HP/ 55 SOUL:

TOLERANCE :

WEAKNESS :

DROP : 蓝甲

EXP 80

姿态美丽的战乙女

3DMGAME

NO. 43
HP/ 180
SOUL
TOLERANCE
WEAKNESS
DROP
EXP 75
魔女
成为魔女十分得意
死神 2
魔女 1
终极工具 1
2
2
1
2
抵挡弹丸之盾
TIME 3
100. 0%
1060
3DMGAME

NO. 45

HP/ 30 SOUL:

TOLERANCE :

WEAKNESS :

DROP : ---

: ---

EXP 10

阿索尔

运送杀人魔的凶暴大鸮

100.0%

3DMGAME

NO. 46

HP/ 70 SOUL:

TOLERANCE :

WEAKNESS :

DROP : ---
: ---

EXP 44

江乌鸦

沾满鲜血的邪恶乌鸦

SOUL SET

ATT	10	→	10
DEF	6	→	6
STR	10	→	10
CON	12	→	12
INT	11	↗	15
LCK	9	→	9

STATUS/GOOD

---		梦魇	6
骑士	3	白骨龙	1
江乌鸦	2	僵尸士兵	2
巨人	1	死亡骑兵	4

INT上升1

100.0%

1076

3DMGAME

NO. 47

石化鸡

HP/ 380 SOUL:

TOLERANCE :

WEAKNESS :

DROP : ---
: 回复药

EXP 120

能使对手石化的怪鸟

3DMGAME

NO. 48

死亡骑兵

骑乘马的侍之亡灵

HP/ 110 SOUL :

TOLERANCE : ✳

WEAKNESS : ✳

DROP : ———
: 武服

EXP 100

SOUL SET

———
———
———

ATT	10	→	10
DEF	6	→	6
STR	10	→	10
CON	12	→	12
INT	11	→	11
LCK	9	→	9

STATUS/GOOD

———
骑士 3
马 2
巨人 1

梦魔 6
白骨 1
士兵 2
死亡骑兵 4

用子弹格挡站立通常攻击

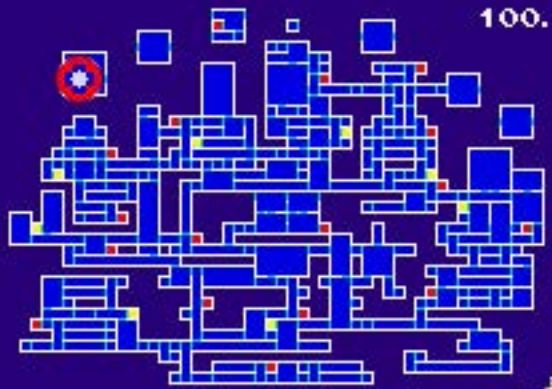

3DMGAME

NO. 49

恶魔

HP/ 300 SOUL: ✓

TOLERANCE : ✱

WEAKNESS : ✱

DROP : 骸骨项链
: 大魔力药

EXP 200

从深渊的地域中出现的恶魔

3DMGAME

NO. 50

HP/ 52 SOUL:

TOLERANCE :

WEAKNESS :

DROP : 魔力药

EXP 60

子恶魔

喜欢捣乱的小恶魔

召唤使魔「子恶魔」

3 /TIME

100. 0%

1075

3DMGAME

NO. 51

狼人

变身成狼的兽人

HP/ 290 SOUL:

TOLERANCE :

WEAKNESS :

DROP : 黑暗带
: 牛奶

EXP 100

3DMGAME

NO. 52

石化牛

拥有铁皮的怪牛

HP/ 320 SOUL:

TOLERANCE :

WEAKNESS :

DROP : 肉
: 牛奶

EXP 95

SOUL SET

ATT	10	→	10
DEF	6	↗	12
STR	10	→	10
CON	12	↗	24
INT	11	→	11
LCK	9	→	9

STATUS/GOOD

毒虫	1	诅咒虫	1
石化虫	1	米诺陶斯	3
石巨人	1	神虫蛹	2
古代金神	1	石化牛	3

CON上升3

100.0%

3DMGAME

NO. 53

铠装甲

HP/ 240 SOUL:

TOLERANCE :

WEAKNESS :

DROP : 铁甲

: ———

EXP 150

使用回转盘的铠兵

3DMGAME

NO. 54

石巨人

注入伪之生命的泥偶

HP/ 200 SOUL:

TOLERANCE :

WEAKNESS :

DROP : ---
: 大回复药

EXP 180

SOUL SET

ATT	10	↗	22
DEF	6	→	6
STR	10	↗	22
CON	12	→	12
INT	11	→	11
LCK	9	→	9

STATUS/GOOD

蝎虫	1	诅咒虫	1
石绘虫	1	米诺陶斯	3
石巨人	1	狮鹫	2
古代金神	1	石化牛	3

STR上升3

100.0%

3DMGAME

NO. 55

HP/ 440 SOUL:

TOLERANCE :

WEAKNESS :

DROP : ———
: 格拉迪斯

EXP 250

曼德科亚

狮身蝎尾蝙蝠翅膀

3DMGAME

NO. 56

仔恶魔

喜欢摆弄机器的妖精

HP/ 70 SOUL:

TOLERANCE :

WEAKNESS :

DROP : ---
: ---

EXP 90

SOUL SET

ATT	10 →	10	
DEF	6 →	6	
STR	10 →	10	
CON	12 →	12	
INT	11 →	11	
LCK	9 ↗	17	

STATUS/GOOD

古代龙神	1	石化牛	3
死亡十字军	1	扎扎斯	1
巴艾尔	1	斯特拉斯	1
鬼魂舞者	4	仔恶魔	1

LCK上升2

100.0%

3DMGAME

NO. 57

HP/ 150 SOUL:

TOLERANCE :

WEAKNESS :

DROP : ---

: ---

EXP 100

废乌

上半身为女性

3DMGAME

NO. 58
HP/ 30
SOUL
TOLERANCE
WEAKNESS
DROP
EXP 10
美杜沙头
从美杜沙头上产生的魔物
2
3
1
1
1
1
1
10
/TIME
可在空中停止
100. 0%
1070
3DMGAME

NO. 59

炸弹装甲

投炸弹的铠兵

HP/ 200 SOUL:

TOLERANCE :

WEAKNESS :

DROP : 钢甲

: ———

EXP 200

3DMGAME

NO. 60

HP/ 170 SOUL:

TOLERANCE :

WEAKNESS :

DROP : ---

: ---

EXP 130

雷人偶

蕴含着电刑死囚的怨念

100.0%

NO. 61

大装甲

HP/ 650 SOUL:

TOLERANCE :

WEAKNESS :

DROP : 铁甲
: 大剑

EXP 300

猛将尸体造出的重装铠兵

暴怒利亚	2	美杜沙头	1
恶魔	3	大蛇甲	1
大蝙蝠	1	鹰爪	1

60
/TIME

STR增至1.2倍

100.0%

1058

3DMGAME

NO. 62

HP/ 10 SOUL:

TOLERANCE :

WEAKNESS :

DROP : ---

: ---

EXP 10

妖草

叶面带刺的妖草

100.0%

1060

1071

POISON

3DMGAME

NO. 63

HP/ 100 SOUL:

TOLERANCE :

WEAKNESS :

DROP : ---
: 冰凍林

EXP 80

巨虫

巨大化的青虫

SOUL SET

ATT	10 →	10	
DEF	6 →	6	
STR	10 →	10	
CON	12 →	12	
INT	11 →	11	
LCK	9 →	9	

STATUS/GOOD

江白鸦	2	僵尸士兵	2
骨巨人	1	死亡士兵	4
骷髅	1	鲜血巨人	1
小蛇	1	巨虫	1

静止不动时HP
缓慢回复

100.0%

1075

3DMGAME

NO. 64

针刺球

凶恶的海胆

HP/ 1 SOUL :

TOLERANCE :

WEAKNESS :

DROP : ---

: 美味的肉

EXP 10

NO. 65

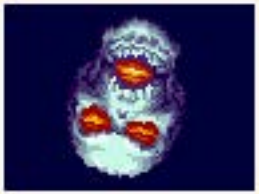

食人虫

HP/ 666 SOUL:

TOLERANCE :

WEAKNESS :

DROP : ---
: 格哈布之冰剑

EXP 444

寄生在头盖骨里的怪虫

NO. 66

HP/ 280 SOUL:

TOLERANCE :

WEAKNESS :

DROP : ---

: ---

EXP 100

鱼头

守护水底的鱼骸

3DMGAME

NO. 67

HP/ 260 SOUL: ✓

TOLERANCE : ✱

WEAKNESS : ※

DROP : 长枪

: ———

EXP 280

噩梦

住在梦中的恶魔

3DMGAME

NO. 68
HP/ 400
SOUL
TOLERANCE
WEAKNESS
DROP
EXP 300
神虫顿
水边的支配者
SOUL SET
ATT 10 26
DEF 6 6
STR 10 26
CON 12 12
INT 11 11
LCK 9 9
STATUS/GOOD
1
1
1
1
1
1
3
2
STR上升4
100.0%
1047

NO. 69

史莱姆

HP/ 200 SOUL:

TOLERANCE :

WEAKNESS :

DROP : ---

: ---

EXP 200

胶状物质形成的怪物

100. 0%

3DMGAME

NO. 70

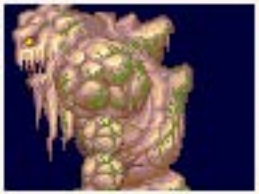

巨人

HP/1200 SOUL: ✓

TOLERANCE :

WEAKNESS :

DROP : ———
: 水鬼根石刀

EXP 1000

注入伪之生命的泥偶

3DMGAME

NO. 71

HP/ 350 SOUL:

TOLERANCE :

WEAKNESS :

DROP : 水晶神门
: 柿子

EXP 200

奈利亚德

邪恶的木之精灵

NO. 72

HP/ 100 SOUL:

TOLERANCE :

WEAKNESS :

DROP : 解毒药

EXP 120

毒虫

带毒的巨虫

SOUL SET

ATT	10	→	10
DEF	6	→	6
STR	10	→	10
CON	12	→	12
INT	11	→	11
LCK	9	→	9

STATUS/GOOD

青虫根种	1	腐蚀者	2
蛇尾鸡	1	埃里·欧斯	1
极恶虫	1	方舟恶虫	1
毒虫	1	伯克虫	1

使毒攻击无效

100. 0%

1048

3DMGAME

NO. 73

方舟恶魔

HP/ 500 SOUL: ✓

TOLERANCE : ✱

WEAKNESS : ✱

DROP : ---
: 大魔力药

EXP 400

用暗黑之力带来灾难的恶魔

SOUL SET

ATT	10 →	10	
DEF	6 →	6	
STR	10 →	10	
CON	12 →	12	
INT	11 →	11	
LCK	9 →	9	

STATUS/GOOD

木巨人	2	丧尸	1
食人植物	1	皮革者	2
长尾猫	1	埃里克斯	1
恶魔	1	方舟恶魔	1

受到伤害时MP
增加

100.0%

3DMGAME

NO. 74

HP/ 180 SOUL:

TOLERANCE :

WEAKNESS :

DROP : 解诅咒药
: 鬼切

EXP 220

哥特雷

唠叨的地狱之鬼

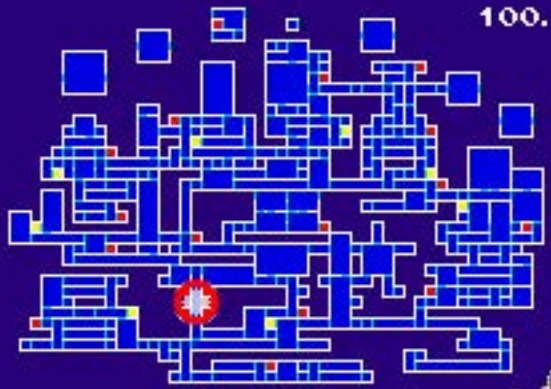

NO. 75

HP/ 80 SOUL:

TOLERANCE :

WEAKNESS :

DROP : 鲜红披风

: ———

EXP 80

杀人虫

喜欢用小刀杀人的恶魔

100. 0%

3DMGAME

NO. 76

HP/ 380 SOUL:

TOLERANCE :

WEAKNESS :

DROP : 马加拿

: ———

EXP 260

豹人

为了战胜虎人
而苦练直拳的豹人

100. 0%

1060

1045

3DMGAME

NO. 77

HP/ 80 SOUL:

TOLERANCE :

WEAKNESS :

DROP : ---

: ---

EXP 180

ボボバボ

灼热身体的烧炉恶鬼

3DMGAME

NO. 78

阿冲的妖草

吸血成长的妖草

HP/ 800 SOUL:

TOLERANCE :

WEAKNESS :

DROP : ---
: 奎瓜

EXP 400

NO. 79

HP/ 380 SOUL:

TOLERANCE :

WEAKNESS :

DROP : ---

: ---

EXP 280

比夫怪

照亮墓场的亡灵

100. 0%

1060

1045

3DMGAME

NO. 80

HP/ 200 SOUL: ✓

TOLERANCE :

WEAKNESS :

DROP : ---

: ---

EXP 100

曼德拉格拉

听到其绝叫后
便不能保持正气

100.0%

3DMGAME

NO. 81

HP/2000 SOUL: ✓

TOLERANCE :

WEAKNESS : ✗

DROP : 腐肉
: 3年牛奶

EXP 400

鮮血巨人

聚集人的尸体并注入生命

SOUL SET

ATT	10	→	10
DEF	6	→	6
STR	10	→	10
CON	12	→	12
INT	11	→	11
LCK	9	→	9

STATUS/GOOD

骑士	3	白骨兵	1
乌鸦	2	尸兵	2
巨人	1	亡灵兵	4
幽灵	1	鮮血巨人	1

变质的东西也会变好吃

100. 0%

3DMGAME

NO. 82
HP/ 100
SOUL
TOLERANCE
WEAKNESS
DROP
EXP 3000
无法用肉眼捕捉的
高速移动生物
100.0%
60
/TIME
祈祷后LCK与STR
瞬间上升
1048
3DMGAME

NO. 83

死亡十字军

守备坚固的骷髅剑士

HP/ 180 SOUL: ✓

TOLERANCE : ✱

WEAKNESS : ✱

DROP : 艾斯托克
: 格挡之铠

EXP 380

SOUL SET

ATT	10	→	10
DEF	6	↗	14
STR	10	→	10
CON	12	↗	28
INT	11	→	11
LCK	9	→	9

STATUS/GOOD

石像鬼	1	米诺陶斯	3
石巨人	1	种马斯	2
古代金神	1	石化羊	3
死亡十字军	1	扎扎斯	1

CON上升4

NO. 84

HP/ 200 SOUL:

TOLERANCE :

WEAKNESS :

DROP : 红围巾
: 古代腰带

EXP 80

骷髅弓手

擅长踢腿的骷髅

ABILITY

守墓者	ON	骷髅王	ON
马达斯	ON	骷髅弓手	ON
波格里夫	ON	加拉莫斯	ON

两段跳中按「下＋A键」可踢腿

100. 0%

3DMGAME

NO. 84

HP/ 200 SOUL:

TOLERANCE :

WEAKNESS :

DROP : 红围巾
: 古代腰带

EXP 80

骷髅弓手

擅长踢腿的骷髅

ABILITY

守墓者	ON	骷髅王	ON
马达斯	ON	骷髅弓手	ON
波格里夫	ON	加拉莫斯	ON

两段跳中按「下＋A键」可踢腿

100. 0%

3DMGAME

NO. 86

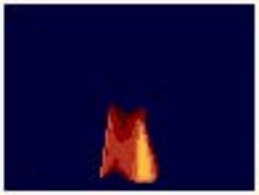

杀人披风

HP/ 200 SOUL:

TOLERANCE :

WEAKNESS :

DROP : ———
: 拉面

EXP 345

袭击人的邪恶披风

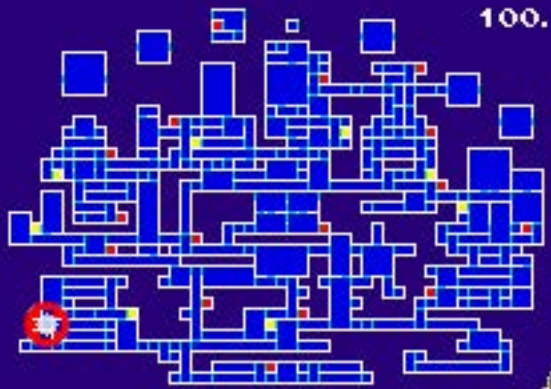

3DMGAME

NO. 87

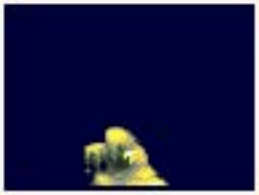

泥人

HP/ 200 SOUL: ✓

TOLERANCE :

WEAKNESS :

DROP : ---

: ---

EXP 400

亡于泥沼之人变成的恶灵

NO. 88

石像鬼

HP/ 70 SOUL:

TOLERANCE :

WEAKNESS :

DROP : ---

: ---

EXP 240

带有蝙蝠翅膀的丑怪物

SOUL SET

ATT	10 →	10	
DEF	6 →	6	
STR	10 →	10	
CON	12 →	12	
INT	11 →	11	
LCK	9 →	9	

STATUS/GOOD

蛇尾鸡	1	埃里克斯	1
恨妖魔	1	方舟恶魔	1
基里	1	伯爵魔	1
石像鬼	1	米诺陶斯	3

使石化攻击无效

100. 0%

971

3DMGAME

NO. 89

红色米诺陶斯

HP/ 929 SOUL:

TOLERANCE :

WEAKNESS :

DROP : 战斧
: 美味的肉

EXP 1000

从地狱复活的能力加强型
红色米诺陶斯

100. 0%

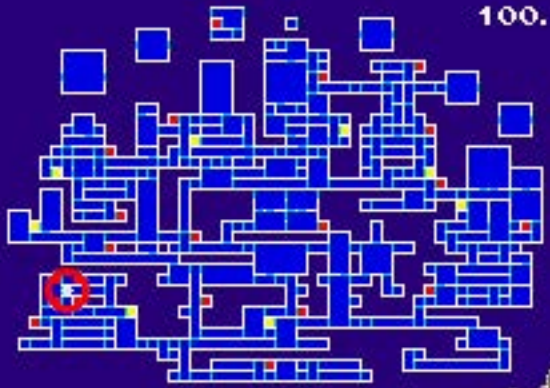

3DMGAME

NO. 90

光柱骷髅

HP/ 400 SOUL: ✓

TOLERANCE : ✱

WEAKNESS : ✱

DROP : ---

: ---

EXP 320

通过穿孔仪式得到超常之力的
骷髅法术士

3DMGAME

NO. 91

阿拉斯托

怨念挥舞的大剑

HP/1200 SOUL: ✓

TOLERANCE :

WEAKNESS :

DROP : ---

: ---

EXP 1500

召唤使魔「阿拉斯托」

3 TIME

100. 0%

1071

3DMGAME

NO. 92

骷髅飞兵

HP/ 250 SOUL:

TOLERANCE :

WEAKNESS :

DROP : 卷子

EXP 300

爪上有毒的地狱之鬼

NO. 93

大骸骨

HP/2000 SOUL: ✓

TOLERANCE: ✱

WEAKNESS: ✱

DROP: ———
: 德兰达尔

EXP 1200

没有下半身而
只能爬行的巨人骷髅

100.0%

NO. 94

角斗士

HP/ 600 SOUL:

TOLERANCE :

WEAKNESS :

DROP : ---

: ---

EXP 1000

死后还要继续战斗的马战车

100. 0%

3DMGAME

NO. 95

巴艾尔

传授奸智的恶魔

HP/ 300 SOUL:

TOLERANCE :

WEAKNESS :

DROP : ---

: ---

EXP 380

SOUL SET

ATT	10	→	10
DEF	6	→	6
STR	10	→	10
CON	12	→	12
INT	11	↗	23
LCK	9	→	9

STATUS/GOOD

石巨人	1	特里顿	2
古代金神	1	石化牛	3
死亡十字军	1	利利斯	1
巴艾尔	1	斯特拉斯	1

INT上升3

100. 0%

3DMGAME

NO. 96

梦魔

HP/ 550 SOUL:

TOLERANCE :

WEAKNESS :

DROP : C形项链
: 书 I

EXP 360

装扮成美丽女性
吸取精气的梦魔

SOUL SET

ATT	10	→	10
DEF	6	→	6
STR	10	→	10
CON	12	→	12
INT	11	→	11
LCK	9	→	9

STATUS/GOOD

---		梦魔	6
骑士	3	白骨	1
红马	2	僵尸士兵	2
巨人	1	死亡士兵	4

通常攻击命中时吸收HP

100. 0%

3DMGAME

NO. 97

HP/ 100 SOUL:

TOLERANCE :

WEAKNESS :

DROP : ---
: ---

EXP 200

拟态虚

拟态为宝物等待猎物

SOUL SET

ATT	10 →	10	
DEF	6 →	6	
STR	10 →	10	
CON	12 →	12	
INT	11 →	11	
LCK	9 →	9	

STATUS/GOOD

木巨人	2	丧尸	1
食肉植物	1	皮鞭者	2
长尾猫	1	埃里亚斯	1
拟态虚	1	方舟恶魔	1

受到伤害时金钱
增加

100.0%

970

3DMGAME

NO. 98

斯特拉斯

博识的猫头鹰

HP/1500 SOUL: ✓

TOLERANCE : ✱

WEAKNESS : ✱

DROP : ---
: 大回复药

EXP 1500

SOUL SET

ATT	10	→	10
DEF	6	→	6
STR	10	→	10
CON	12	→	12
INT	11	↗	27
LCK	9	→	9

STATUS/GOOD

石巨人	1	特里顿	2
古代金神	1	石化牛	3
死亡十字军	1	利利斯	1
巴艾尔	1	斯特拉斯	1

INT上升4

100. 0%

3DMGAME

NO. 99

HP/ 200 SOUL:

TOLERANCE :

WEAKNESS :

DROP : ---

: 陆基纳斯化

EXP 500

埃里纳斯

复仇之女神

SOUL SET

ATT	10 → 10		
DEF	6 → 6		
STR	10 → 10		
CON	12 → 12		
INT	11 → 11		
LCK	9 → 9		

STATUS/GOOD

小蛇	1	巨虫	1
木巨人	2	尸	1
鲁比拉种	1	旅鸟者	2
蛇尾鸡	1	埃里纳斯	1

获得经验值增至1．2倍

100. 0%

1066

3DMGAME

NO. 100

HP/ 500 SOUL:

TOLERANCE :

WEAKNESS :

DROP : ---
: 妖刀村正

EXP 550

鲁比根特

常常发怒的地狱鬼
缺钙

SOUL SET

ATT	10	→	10
DEF	6	→	6
STR	10	→	10
CON	12	→	12
INT	11	→	11
LCK	9	→	9

STATUS/GOOD

邪魔眼	1	鲜血巨人	1
小蛇	1	巨虫	1
木巨人	2	丧尸	1
鲁比根特	1	恶魔者	2

HP越少越强

100.0%

3DMGAME

NO. 101

蛇尾鸡

蜥蜴与鸟的混血
拥有石化视线

HP/ 700 SOUL:

TOLERANCE :

WEAKNESS :

DROP : ---
: 米虫根石刀

EXP 600

SOUL SET

ATT	10	↘	5
DEF	6	↗	7
STR	10	→	10
CON	12	→	12
INT	11	→	11
LCK	9	→	9

STATUS/GOOD

小蛇	1	巨虫	1
木巨人	2	农户	1
鲁比根种	1	放逐者	2
蛇尾鸡	1	埃虫拉斯	1

防御力上升攻击力下降

100. 0%

3DMGAME

NO. 102

铁巨人

HP/9999 SOUL:

TOLERANCE:

WEAKNESS:

DROP: ---
: ---

EXP 500

注入伪之生命的铁人
非常坚固

SOUL SET

ATT	10	→	10
DEF	6	→	6
STR	10	→	10
CON	12	→	12
INT	11	→	11
LCK	9	→	9

STATUS/GOOD

---		梦魔	6
骑士	3	白骨兵	1
江马翔	2	死亡士兵	2
铁巨人	1	死亡骑兵	4

受到伤害后也不会
轻易麻痹

100.0%

NO. 103

恶魔领主

HP/1800 SOUL: ✓

TOLERANCE : ✱

WEAKNESS : ✱

DROP : 魔力结晶
: 恶魔之骨

EXP 3000

拥有众多恶魔仆从的恶魔王

100. 0%

NO. 104

HP/1200 SOUL:

TOLERANCE:

WEAKNESS:

DROP: 金甲
: 歃血之剑

EXP 2000

终极卫兵

被选中守备城之要点的
大装甲兵

巨人	2	金甲	1
大[illegible]	1	[illegible]	1
布艾尔	1	魔女	1
大鬼魂	1	终极卫兵	1

60 TIME

抵挡敌人的攻击

3DMGAME

NO. 105

火恶魔

HP/ 500 SOUL:

TOLERANCE :

WEAKNESS :

DROP : ----

:列瓦行

EXP 400

从炎狱中生出的恶魔

3DMGAME

NO. 106

幻影骑士

HP/3000 SOUL :

TOLERANCE :

WEAKNESS :

DROP : ———

: 全回复药

EXP 3000

把魂卖给恶魔的屈强骑士

100. 0%

NO. 107

收集者

HP/ 700 SOUL:

TOLERANCE :

WEAKNESS :

DROP : ---

: ---

EXP 3000

收集猎物头颅的恶魔

SOUL SET

ATT	10	↗	30
DEF	6	↗	16
STR	10	↗	30
CON	12	↗	32
INT	11	↗	31
LCK	9	→	9

STATUS/GOOD

幽灵	1	鲜血巨人	1
小蛇	1	巨虫	1
木巨人	2	丧尸	1
鲁比根特	1	收集者	2

收集的魂越多越强

100. 0%

3DMGAME

NO. 108

死神

德库拉的心腹

HP/4444 SOUL: ✓

TOLERANCE: ✱

WEAKNESS:

DROP: ---

: ---

EXP 4444

3DMGAME

NO. 109

死人军团

HP/5000 SOUL: ✓

TOLERANCE : ✱

WEAKNESS : ✱

DROP : ---

: ---

EXP 12000

可以分散也能聚在一起

NO. 110

巴洛尔

HP/4000 SOUL: ✓

TOLERANCE :

WEAKNESS :

DROP : ---

: ---

EXP 16000

拥有恐怖眼神的魔神

100. 0%

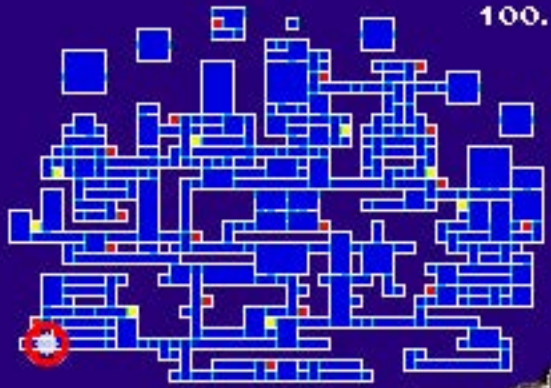

JDMGAME